



1.3.4 – Bottom financial quintile student support – 2019-2020



Departamentos de Becas CEU

Consulta en tu departamento más cercano acerca de las bases de nuestras becas CEU.



Becas y Ayudas
Universidad CEU San Pablo

☎ 91 514 05 81 | [Consultar Web](#)



Becas y Ayudas
Universidad CEU Cardenal Herrera

☎ 96 136 90 09 | [Consultar Web](#)



Becas y Ayudas
Universidad Abat Oliba CEU

☎ 93 254 09 00 | [Consultar Web](#)

<https://www.ceu.es/responsabilidad-social/becas-ayudas.php>

The **CEU Universities Report for the 2019-2020 academic year** describes the institution's social action, especially about the help to students whose personal or family financial situation is particularly delicate, aggravated by the **COVID-19 crisis**.

<https://www.ceu.es/ceu/memoria-anual/2019-2020/el-ceu/>
<https://www.youtube.com/watch?v=SGLIktPcDI4>

Ampliación de becas debido a la crisis de la COVID-19

Este curso, en línea con su misión fundacional, el Patronato de la Fundación Universitaria San Pablo CEU ha elevado su fondo de ayudas al estudio hasta un total de **12 millones de euros**, con una ampliación de su línea de Becas y Ayudas al Estudio para apoyar a las familias de sus alumnos que atraviesan dificultades como consecuencia de la crisis generada por el coronavirus.





Students who may fall into the bottom 20% of household income group may apply for scholarships and financial support **provided or directed by CEU Universities** to complete university.

For example, the **UCH CEU offers 18 types of scholarships, four of which are based upon the household income of the applicant.** The information is available on the university's website, Section "Becas a los estudios de Grado": (see following pages)



The screenshot shows the CEU website navigation menu. The logo is 'CEU Universidad Cardenal Herrera'. The main menu includes 'Conócenos', 'Estudios', 'Vida en el Campus', and 'Admisión y ayudas'. Under 'Admisión y ayudas', there are three sub-sections: 'Admisión', 'Ayudas y becas', and 'Eventos'. The 'Ayudas y becas' section is highlighted and contains the following items: 'Becas a los estudios de Grado' (with a blue arrow), 'Becas a los estudios de Posgrado', 'Financiación', 'Seguros', and 'Apoyo a Deportistas'. The 'Admisión' section includes 'Admisión Grado', 'Admisión Posgrado', 'Admisión Grado Medicina', 'Admisión Doctorado', 'Admisión traslado expediente Grado Medicina', 'Admisión Ciclos Formativos', 'Admisión traslado expediente Grado en Odontología y Grado en Veterinaria', and 'Admisión Grado para alumnos Internacionales'. The 'Eventos' section includes 'Jornada de Puertas Abiertas'.

<https://www.uchceu.es/becas-universitarias/estudiante-grado>

<https://www.uchceu.es/becas-universitarias/grado-becas>



Becas CEU Merit Program

[Becas](#)



Becas Impulso para doble titulación

[Becas](#)



Becas Campus Life

[Becas](#)



Becas Fundación San Pablo CEU de ayuda al estudio

[Becas](#)



Becas CEU y Ayuntamientos

[Becas](#)



Becas CEU y Banco Santander Becas Intraemprende

[Becas](#)



Becas para veterinarios internos en el Hospital Clínico Veterinario

[Becas](#)



Becas con Instituciones y Empresas

[Becas](#)



Becas de Colaboración

[Becas](#)



Becas por matrícula de honor

[Becas](#)



Becas del Ministerio de Educación, Cultura y Deporte

[Becas](#)



Becas Oficiales de la Generalitat Valenciana

[Becas](#)



CEU Apoyo a Deportistas

[Becas](#)



Becas Destino Gastronomía

[Becas](#)

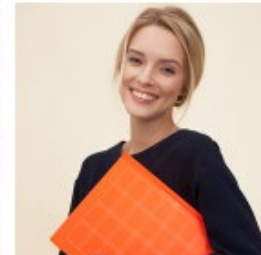

Seguro escolar

[Seguros](#)



Seguro escolar para alumnos mayores de 28 años

[Seguros](#)

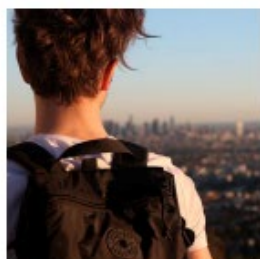

Bonificaciones CEU en matrícula a las familias numerosas

[Becas](#)



Becas CEU y la federación de familias numerosas de la Comunidad Valenciana

[Becas](#)



Becas de estudio CEU y la CONCAPA

[Becas](#)



Becas a las víctimas del terrorismo en la Comunidad Valenciana

[Becas](#)



Seguro de continuidad de estudios

[Seguros](#)



Becas Campus Life

Becas



CEU | Universidad
Cardenal Herrera

Conócenos

Estudios

Vida en el Campus

Admisión y ayudas



Becas Campus Life

Las becas Campus Life son un nuevo programa de ayudas al estudio para el curso 21/22 y que está basado en que el estudiante se compromete a una colaboración en actividades de vida universitaria y a cambio recibe el pago mensual de una cantidad de dinero. Los estudiantes de nuevo ingreso no pueden optar a estas becas, los candidatos a estas becas ya debían estar matriculados en estudios de grado de la Universidad CEU Cardenal Herrera durante el curso 20/21.

La convocatoria de estas becas se abre en julio y su concesión se va realizando progresivamente entre los meses de diciembre y enero. Para el curso 21/22 se convocarán hasta 50 becas Campus Life.

Las principales características de estas becas son:

- La dotación económica bruta anual será de 1.800€ siendo su abono entre los meses de febrero a mayo del curso académico, aplicándose las retenciones legalmente establecidas.
- La actividad que desarrolla el becario/a tendrá lugar entre los meses de febrero y mayo.
- El becario/a realizará 12 horas de actividad a la semana, distribuidas en varios días siendo el máximo de horas por día de 5 horas. La actividad que desarrolle el becario/a podrá ser presencial o a distancia online (modo teletrabajo) en diferentes semanas del curso.
- Los criterios de concesión dependen de los diferentes perfiles de actividades y los puedes conocer cuando se convocan las becas. En general los criterios más relevantes para la concesión son: la preparación del candidato para la actividad en función de la titulación que cursa, el expediente académico y las circunstancias de renta familiar, a los efectos de renta se tendrá en cuenta la declaración de renta del 2020 y las circunstancias actuales de la familia derivadas de causas sobrevenidas por la crisis del COVID-19.

Convocatoria 2021/22

[BASES DE LA CONVOCATORIA](#) ↓

Estas becas se pueden solicitar hasta el 30 de noviembre 2021.

[FORMULARIO DATOS PERSONALES Y ACADÉMICOS](#)

[FORMULARIO DATOS ECONÓMICOS](#)

Obligatorio enviar los dos formularios.



Becas Fundación
San Pablo CEU de
ayuda al estudio

Becas



CEU | *Universidad
Cardenal Herrera*

Conócenos Estudios Vida en el Campus Admisión y ayudas



Becas Fundación San Pablo CEU de ayuda al estudio

La Fundación Universitaria San Pablo CEU, titular de la Universidad CEU Cardenal Herrera, así como de la Universidad CEU San Pablo de Madrid y la Universidad Abat Oliba CEU de Barcelona, dentro de sus fines benéficos concede ayudas al estudio a nuestros estudiantes.

Plazo: del 20 de julio al 15 de septiembre de 2021.

Las principales características de estas ayudas son las siguientes:

- Pueden solicitarlas todos los estudiantes de la universidad (excepto grado en Gastronomía), los de nuevo ingreso y el resto de estudiantes. La Resolución se comunica a finales de octubre.
- La cuantía asignada a cada beneficiario puede variar en función del volumen y perfil de los candidatos. En cursos anteriores, la media de ayuda a cada estudiante que ha sido beneficiario de estas becas ha estado entre los 1.200 y los 1.500 euros.
- Los criterios de concesión se basan principalmente en la renta de la familia del estudiante y en su expediente académico. A los efectos de renta se tendrá en cuenta la declaración de renta del 2020 y las circunstancias actuales de la familia derivadas de causas sobrevenidas por la crisis del COVID-19.
- Requisito obligatorio solicitar la Beca del Ministerio de Educación para el curso 2021-2022 (Una vez se abra el plazo de presentación de solicitudes).



Becas de
Colaboración

Becas



Conócenos Estudios Vida en el Campus Admisión y ayudas



Becas de Colaboración

Las becas de colaboración son un programa de ayudas al estudio basado en que el estudiante se compromete a una serie de horas semanales de colaboración en actividades de la Universidad a cambio del pago mensual de una cantidad de dinero. Las actividades que desarrolla el beneficiario de esta beca suelen estar relacionadas con las competencias que está aprendiendo en su grado por lo que además del beneficio económico suponen una oportunidad de mejora en la propia formación.

La Universidad CEU Cardenal Herrera ofrece cada curso un completo programa de becas de colaboración en diferentes áreas: laboratorios, platós de televisión y radio, biblioteca, actividades culturales, relaciones internacionales, etc. La convocatoria de estas becas se abre en junio y su concesión se va realizando progresivamente entre los meses de julio, septiembre y octubre.

Las principales características de estas becas son:

- La cuantía que recibe el becario mediante ingreso económico en la cuenta que designe al efecto puede ser variable en función del tipo de actividad pero el estándar es de 450 euros al mes durante el curso, por tanto para periodos que suelen cubrir de septiembre a mayo.
- Durante las semanas que hay exámenes oficiales no hay actividad para los beneficiarios de estas becas, para que de este modo puedan preparar adecuadamente sus evaluaciones. Esas semanas de no actividad no afectan a la cuantía percibida que sigue siendo la misma todos los meses.
- Los criterios de concesión dependen de los diferentes perfiles de actividades y los puedes conocer cuando se convocan las becas. En general los criterios más relevantes para la concesión son: la preparación del candidato para la actividad en función de la titulación que cursa, el expediente académico y **las circunstancias de renta familiar.**



**Becas CEU y
Ayuntamientos**

[Becas](#)



[Conócenos](#)

[Estudios](#)

[Vida en el Campus](#)

[Admisión y ayudas](#)



Becas CEU y Ayuntamientos

Podrán solicitar becas de ayuda al estudio los alumnos residentes en los municipios de:

- Moncada: [Bases para la Concesión de Becas de Moncada 2021-2022](#) | [Modelo de solicitud](#)
- Alfara del Patriarca: [Bases para la Concesión de Becas de Alfara del Patriarca 2021-22](#) | [Documento Solicitud de Beca](#)
- Náquera: [Bases para la Concesión de Becas de Náquera 2019-2020](#) | [Documento Solicitud de Beca](#)



Seguro de
continuidad de
estudios

Seguros

In addition, regardless of whether they have a scholarship or not, **all students have an insurance that will cover the cost of their studies in case one or both their parents -or legal guardians- die for any reason.**



[Conócenos](#) [Estudios](#) [Vida en el Campus](#) [Admisión y ayudas](#)



Seguro de continuidad de estudios

Campos de aplicación:

Todo alumno matriculado de Grado en la Universidad CEU Cardenal Herrera tendrá contratado un seguro de continuidad de estudios, que protegerá a los alumnos cuyos padres biológicos, adoptivos o de acogida del alumno, fallezcan durante el curso escolar.

Objeto del seguro:

Es un seguro que protege los estudios de los estudiantes de la Universidad CEU Cardenal Herrera cuyos padres y/o madres o en ausencia de ambos, los tutores legales, fallezcan por cualquier causa.

Prestaciones:

El alumno que de derecho a la prestación de este seguro, tendrá cubiertos los estudios en primera matrícula desde el momento del fallecimiento (del padre y/o madre o en ausencia de ambos, los tutores legales) hasta la finalización de la escolaridad en la Universidad CEU Cardenal Herrera. Quedan excluidas las asignaturas en segunda y siguientes matrículas que serán abonadas por el alumno/a

Coberturas adicionales:

Capital adicional en caso de fallecimiento del padre y la madre en un mismo accidente.
Atención psicológica a los hijos o cónyuge en caso de fallecimiento del asegurado.